

D-III Analisis Kesehatan

D3 TEKNOLOGI LABORATORIUM MEDIS

VISI

Menjadi Program Studi yang menghasilkan tenaga ahli madya Teknologi Laboratorium Medik yang profesional dan kompeten di bidang diagnostik malaria serta berdaya saing di tingkat Nasional.

Baca Selengkapnya

Beban Masa Studi

Beban belajar mahasiswa yang mengikuti pendidikan Diploma 3 Teknik Laboratorium Medik adalah 110 SKS dengan lama Studi 3 sampai 4 Tahun. Dengan ketentuan sesuai dengan peraturan Menteri Pendidikan dan Kebudayaan Nomor 49 Tahun 2014 Tentang Standar Nasional Pendidikan Tinggi. Dimana beban normal belajar mahasiswa 20 SKS per semester.





Pembiayaan

1. Biaya Pengembangan Akademik : Rp. 2000.000
2. Biaya Seragam : Rp. 1.500.000
3. Uang SPP per Semester : Rp. 2.900.000
4. Dan Lain – lain

Lihat Tenaga Pengajar

Dosen Pengajar



Fatmah M. Saleh, S.Pd., M.Kes

Ketua Jurusan

Menjabat Sebagai Ketua Jurusan Analis Kesehatan. Pendidikan Sarjana S1 Pendidikan – Universitas Khairun Ternate, Maluku Utara. Pendidikan Magister S2 Promosi Kesehatan, Universitas Hasanuddin Makassar, Sulawesi Selatan. Aktif Mengajar Di Poltekkes Kemenkes Ternate.

Facebook

Twitter

Google-plus



Rony Puasa SKM., M.Kes

Ketua Progran Studi

Menjabat Sebagai Ketua Program Studi D3 Analis Kesehatan. Pendidikan Diploma III Analis Kesehatan Poltekkes Kemenkes Bandung. Pendidikan Sarjana S1 Kesehatan Masyarakat Univ. Muhammadiyah, Maluku Utara. Pendidikan Magister S2 Epidemiologi, Universitas Hasanuddin Makassar.

Facebook

Twitter

Google-plus

Lihat Tenaga Pengajar

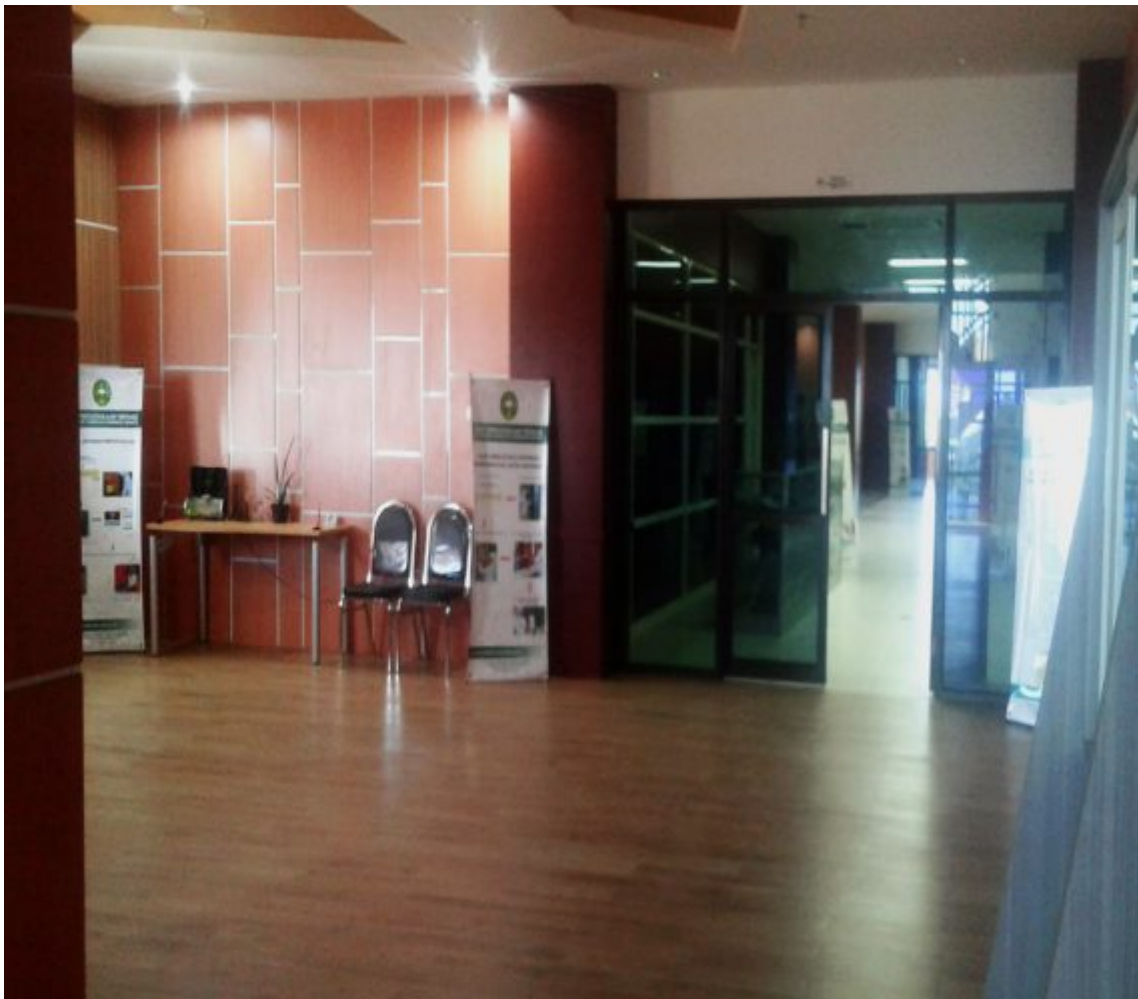

PELAYANAN MAHASISWA

1. Layanan Administrasi Akademik
2. Layanan Administrasi Kemahasiswaan
3. Layanan Perpustakaan

FASILITAS MAHASISWA

1. Laboratorium Terpadu

2. Laboratorium Komputer
3. Laboratorium Bahasa 20 Chanel
4. Free Wifi
5. Ruang Kelas Full AC
6. Memberikan Beasiswa Prestasi dan Keluarga Miskin





PRAKTEK KERJA LAPANGAN

Praktek Kerja Lapangan merupakan rangkaian terintegrasi dari program pendidikan akedemik pada semester 6 sebelum seorang mahasiswa dinyatakan lulus dikurikulum pendidikan. Program PKL ini dirancang sebagai media bagi mahasiswa untuk mengaplikasikan pengetahuan, keterampilan dibidang laboratorium klinik dan kemampuan berkomunikasi secara nyata yang diperoleh pada tahap pendidikan disertai sikap profesional sesuai dengan profesinya secara langsung dilapangan.

UJIAN PENILAIAN PENCAPAIN KOMPETENSI

Penilaian pencapaian kompetensi adalah bentuk evaluasi kompetensi mahasiswa terhadap mata kuliah yg telah dipelajari baik secara klasikal maupun praktik khususnya mata kuliah

keahlian.



Jadwal Perkuliahan PRODI D-III Analisis Kesehatan

Jadwal Perkuliahan Semester Ganjil Kelas A

Jadwal Perkuliahan Semester I Prodi D-III Analisis Kesehatan

Jadwal Perkuliahan Semester III Prodi D-III Analisis Kesehatan

Jadwal Perkuliahan Semester V Prodi D-III Analisis Kesehatan

Jadwal Perkuliahan Semester Genap Kelas A

Jadwal Perkuliahan Semester II Prodi D-III Analisis Kesehatan

Jadwal Perkuliahan Semester IV Prodi D-III Analisis Kesehatan

Jadwal Perkuliahan Semester VI Prodi D-III Analisis Kesehatan